

# Les Chants du Clos

- [Hébergement et restauration](#)
- [Gîte](#)

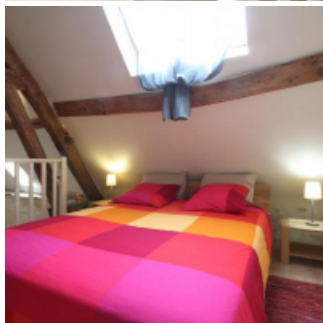



Sur une propriété de 2 ha, la grange se donne des airs de loft développé sur plus de 10 mètres de haut.

Lydia et Christine ont posé leurs valises dans cette belle ferme et vous invitent à venir découvrir le Perche et à partager leur expérience végétale. source de quiétude et de lien avec la nature, cet environnement est aussi un lieu de découverte et de détente.

Bosquet, jardin, verger, potager, mare, animaux domestiques (ânes, chèvres, lapin, poules et chats) animent ce cadre de vie. Fidèles à leur lieu de naissance, les hirondelles s'invitent dans ce décor, l'agrémentant de chants et de danses incessantes.

## Caractéristiques

lit 2 personnes + lit bébé + banquette lit pour enfant

Box cheval possible sur demande.



Visite de l'entreprise possible

non

Nous suivre

[Les Chants du Clos](#)

## Contact

Lydia Karam

[02 33 25 52 60](tel:0233255260) - [06 78 31 24 23](tel:0678312423)

[lydiakaram@hotmail.com](mailto:lydiakaram@hotmail.com)

## Adresse

6, lieu-dit Les Alleux Gouin  
61340 Perche-en-Nocé  
Parc

Créé le 16 janvier 1998 sur la base de 118 communes, le Parc élargit ses frontières et en rassemble aujourd'hui 126. La superficie du Parc augmente ainsi de 181 000 à 194 114 ha et son nombre d'habitants de 74 000 à 77 000.



Nous écrire

Nom

Prénom

Courriel

Courriel

Confirmer l'adresse de courriel

Téléphone

Message

Courriel marqué

Envoyer