

# Gîte de Baude

- [Hébergement et restauration](#)
- [Gîte](#)

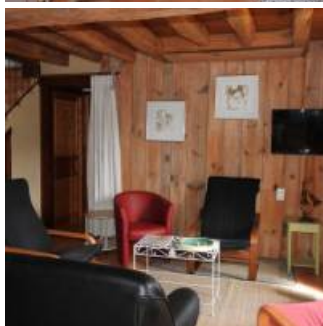



### Coup de coeur

Nous aimons faire découvrir notre territoire : à pied ou à vélo (à disposition).

Une documentation fournie vous permettra de découvrir villages et paysages du Marais poitevin.

Petits et grands s'ils le souhaitent pourront participer à un atelier « pain » dans la maison du four situé à proximité du gîte.

Amoureux du petit patrimoine, nous avons réhabilité une ancienne bergerie en un gîte indépendant en conservant l'architecture traditionnelle du Marais poitevin.

Pierres blanches de pays et bois participent à l'ambiance chaleureuse de la maison située plein sud.

Ce gîte est situé dans un hameau de la commune de Montreuil, à 10 km de Fontenay-le-Comte et à moins d'une heure de la Rochelle, Niort, le Puy du Fou et les plages de sable de la côte atlantique.

Quatre chambres dont une au rez de chaussée et trois salles d'eau permettent d'accueillir aisément un groupe d'amis ou une famille de 8 personnes.

La piscine se prolonge par une grande terrasse meublée d'un préau et d'un salon de jardin.

Nous serons heureux de vous accueillir au gîte de Baude.

Thérèse et Serge

## Caractéristiques

+ 1 bébé

Ouvert toute l'année.

Nous parlons  
Anglais



Nous suivre  
[Gîte de Baude](#)

## Contact

Thérèse et Serge Fillonneau

## Adresse

Gîte de Baude  
17 rue du Communal  
85200  
Montreuil  
[06 31 18 11 57](tel:0631181157)  
[gite.baude@gmail.com](mailto:gite.baude@gmail.com)  
Parc

Le Parc naturel régional du Marais poitevin œuvre pour la sauvegarde, la restauration et la valorisation du Marais poitevin, dans une dynamique de développement durable. Le Parc naturel régional du Marais poitevin c'est 207 430 hectares et 293 387 habitants, répartis sur 93 communes.

Nous écrire

Nom

Prénom

Courriel

Courriel

Confirmer l'adresse de courriel

Téléphone

Message

Courriel marqué

CAPTCHA



Quel code est dissimulé dans l'image ?  Saisir les caractères affichés dans l'image.  
Cette question sert à vérifier si vous êtes un visiteur humain ou non afin d'éviter les soumissions de pourriel (spam) automatisées.

Envoyer

