

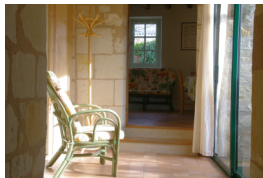

Engagés ensemble pour le respect de la nature,
l'épanouissement de l'homme et l'économie locale
NOS VALEURS SONT VOS VALEURS.

GÎTE LE MOULIN GASTÉ***

Hébergement et restauration, Gîte



Contact

02 41 45 53 61
grellier.sechet@wanadoo.fr



Coordonnées

2 le Moulin Gasté
49320 GENNES VAL DE LOIRE
<http://gite-moulin-gaste.pagesperso-orange.fr>
47.325163000000 -0.353093750000



Informations complémentaires

Nous parlons: Français

Sur la rive gauche de la Loire, à 22 km de Saumur et d'Angers, Odile et Gérard vous accueillent dans une jolie maison en tuffeau, à deux pas d'un moulin « cavier », typique de la région. Située dans la commune de Gennes-Val de Loire, à Grézillé, cette propriété caractéristique de l'habitat local offre un cadre reposant et une grande variété de patrimoines à proximité.

Ici, le paysage mêle agréablement caves troglodytiques, moulins, maisons de tuffeau à toit d'ardoise, vignes et vergers. Faisant partie du massif forestier de Milly, la commune est bordée par la rivière Aubance... sans oublier la Loire !

Le gîte possède un agréable jardin où vous pouvez écouter le chant des



Coup de cœur

Producteurs de fleurs séchées, Odile et Gérard vous proposent de partir à la découverte de leur passion en visitant leur atelier. Magnifique et passionnant !

Parc naturel régional Loire-Anjou-Touraine

Sur une superficie d'environ 271 000 hectares, le territoire du Parc Loire-Anjou-Touraine est avant tout un territoire de confluences, réparti principalement le long de nombreux cours d'eau. Paysage aménagé par l'homme, la Loire est reconnue par l'UNESCO patrimoine mondial de l'humanité. Cette inscription au titre des « paysages culturels » caractérise un territoire où les éléments du patrimoine



Maison du Parc
15 Avenue de la Loire
49730 Montsoreau
02 41 38 38 88