

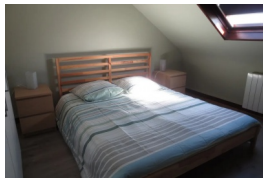

Engagés ensemble pour le respect de la nature,
l'épanouissement de l'homme et l'économie locale
NOS VALEURS SONT VOS VALEURS.

GÎTE DU HAUT PAVÉ

Gîte

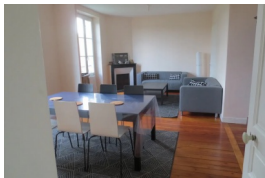

Gîte de groupe tout équipé avec un jardin agréable et ombragé situé dans un petit village de caractère.



Contact

01 64 99 40 07
mairie.boigneville@wanadoo.fr



Coordonnées

Gîte du Haut Pavé
25 rue du Haut Pavé
91720 Boigneville
[https://www.airbnb.fr/rooms/27358298?](https://www.airbnb.fr/rooms/27358298?source_impression_id=p3_1578916)
source_impression_id=p3_1578916



Informations complémentaires

7 personnes
Nous parlons: Anglais, Français



Coup de cœur

Ancien logement d'instituteur transformé en gîte rural. Le logement se situe au dessus d'une classe de primaire.

Parc naturel régional du Gâtinais français

Un art de vivre

Situé au sud-est de l'Île-de-France, ce « pays des mille clairières et du grès » est, depuis le 4 mai 1999 classé « Parc naturel régional », grâce à la volonté des Communes concernées, des Conseils généraux de l'Essonne et de la Seine-et-Marne, du Conseil régional d'Île-de-France, de l'Etat et des acteurs locaux. Autour d'un projet de territoire, les acteurs du Parc ont pour mission de

Parc naturel régional du Gâtinais français
20 boulevard du Maréchal
Lyautey
Maison du parc
91490 Milly-la-Forêt
01 64 98 73 93
accueil@parc-gatinais-francais.fr

