

PARC NATUREL RÉGIONAL

Périgord-
Limousin

Commune douce laurentaise

Enora COAT (GMT – IEP) / Marie MARQUIS (AUDIT - UR2) / Louise ROBBE (AUDIT - UR2) / Louise MIDY (PFE – ENSAB)

Scénario prospectif

SITUATION : ARRIVÉE D'UNE FAMILLE À SAINT LAURENT SUR GORRE À L'HORIZON 2040

CADRE DE VIE ATTENDU :

- Un environnement **AGRÉABLE**
- Des mobilités douces **SECURISÉES**
- Une **PROXIMITÉ** et **DIVERSITÉ** des services
- Une **CONNEXION** entre les différents **PÔLES**

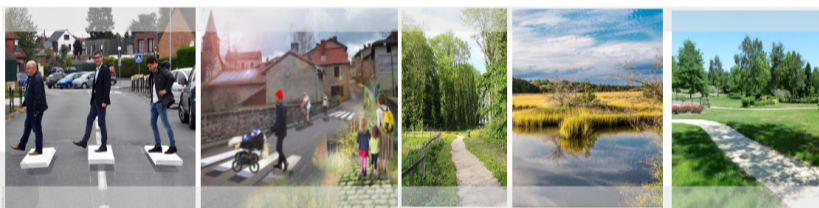
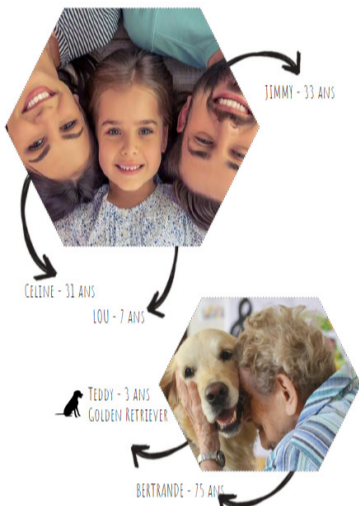

APAISSER : UN CENTRE BOURG ADAPTÉ & PARTAGÉ

LIER : RENFORCER ET CONNECTER LES DIFFÉRENTS PÔLES

ÉVEILLER : FAIRE DE L'ÉTANG UN LIEU DE VIE ACCESSIBLE POUR TOUS

2020 2025 2030 2035 2040 ...

UN CADRE DE VIE AXÉ SUR LE VIVRE ENSEMBLE EN 2040

NOUVELLE FORME D'HABITER

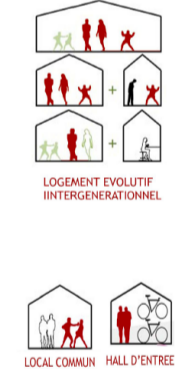

PARTAGE DES DÉPLACEMENTS



ESPACE PUBLIC APAISÉ



ÉVEILLER : QUAND L'EAU REPREND SES DROITS ET DEVIENT ACCESSIBLE POUR TOUS

UN PATRIMOINE ÉCOLOGIQUE VALORISÉ DANS UN ESPACE DE NATURE ADAPTÉ

DÉAMBULER



PRATIQUE SPORTIVE

TOURISME VERT



INFORMER

LIEU DE RENCONTRE



Découvrir, Ressentir, Partager



PARC NATUREL RÉGIONAL

Périgord-
Limousin

Jeune ville en fleur

Sarah DEGUIL (AUDIT - UR2) / Elodie DOUILLARD (ENSAB) / Corentin GENET (ACT - UR2) / Marie HEBERT (PFE - ENSAB)

Scénario prospectif



RECRÉER DU LIEN PAR DE NOUVEAUX USAGES

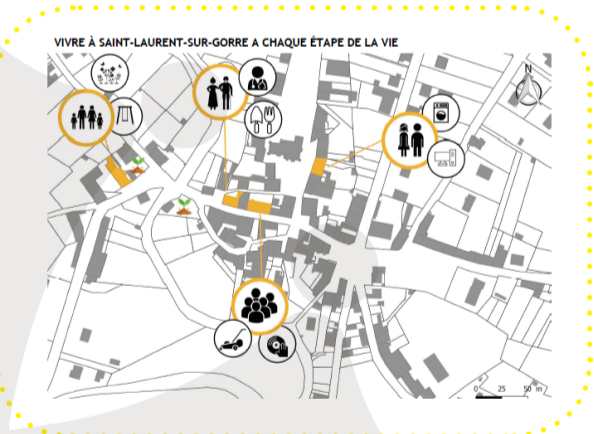

DU BÂTI PROPRIÉ À DE L'HABITAT COLLECTIF

ENJEUX DE LA COMMUNE POUR 2040



- Rendre attractif l'offre de logements pour la population 20-35ans
- Intégrer les énergies renouvelables au paysage rural
- Favoriser les déplacements doux et non-carbonés

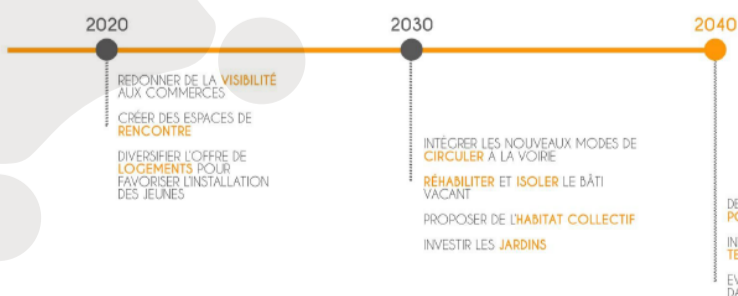

UN EXEMPLE INNOVANT
De la Team Solar Bretagne
www.teamsolarbretagne.fr

TY • TY

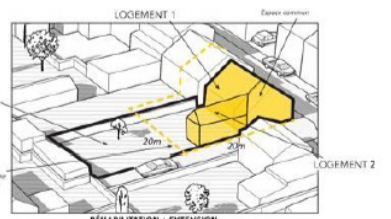

Découvrir, Ressentir, Partager

