



Accompagnement du retour de la loutre dans le Parc naturel régional des Monts d'Ardèche



La loutre, témoin de la santé des cours d'eau



La loutre est un baromètre de l'état de santé des cours d'eau. Sa présence atteste que les rivières sont préservées, vivantes, fonctionnelles : eaux de qualité, poissons abondants, abris nombreux, berges peu aménagées...

La loutre avait disparu de la plupart des rivières du Parc, victime ici comme ailleurs du piégeage et de la chasse. Depuis sa protection en 1972, elle recolonise lentement certains territoires abandonnés. C'est le cas dans les Monts d'Ardèche où les premiers indices de son retour ont pu être observés à la fin des années 1990. Le Parc a alors décidé de mettre en place un programme

d'accompagnement du retour de cette espèce emblématique.

Situées en tête de bassins versants de la Loire et de l'Ardèche, les rivières du Parc sont pour la plupart d'excellente qualité, abritant de nombreuses espèces patrimoniales comme le castor, le barbeau méridional, l'écrevisse à pieds blancs ou le sonneur à ventre jaune.

Exceptionnellement préservées, elles constituent un milieu de choix pour la loutre, qui les a recolonisées naturellement depuis les populations du haut bassin de la Loire et de l'Allier.



Le programme mis en place par le Parc :

- La **cartographie** des rivières fréquentées par la loutre : une quarantaine de cours d'eau ont été prospectés à la recherche d'indices de présence de l'espèce. Ces prospections ont permis de confirmer le retour de la loutre qui fréquente désormais la plupart des rivières du Parc
- La **formation des naturalistes**, techniciens de rivières et animateurs pêche à la connaissance de la loutre et la reconnaissance de ses indices de présence. Une quinzaine de journées ont été organisées, dont un stage à destination des Syndicats de rivières sur la prise en compte de la loutre dans la gestion et l'aménagement des cours d'eau
 - **L'information du grand public** avec l'édition d'un carnet « Sur la piste de la loutre » et plusieurs sorties et conférences sur les principaux bassins versants
 - **La sensibilisation des pêcheurs** en partenariat avec la fédération de pêche

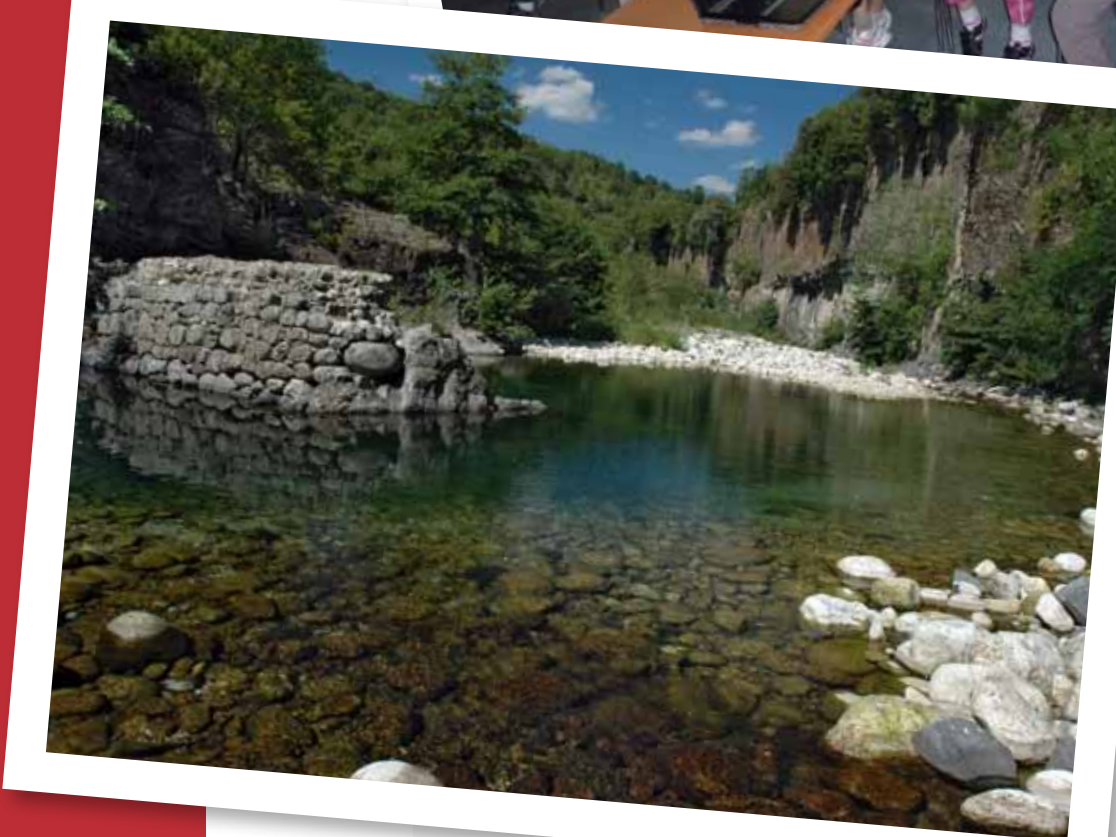
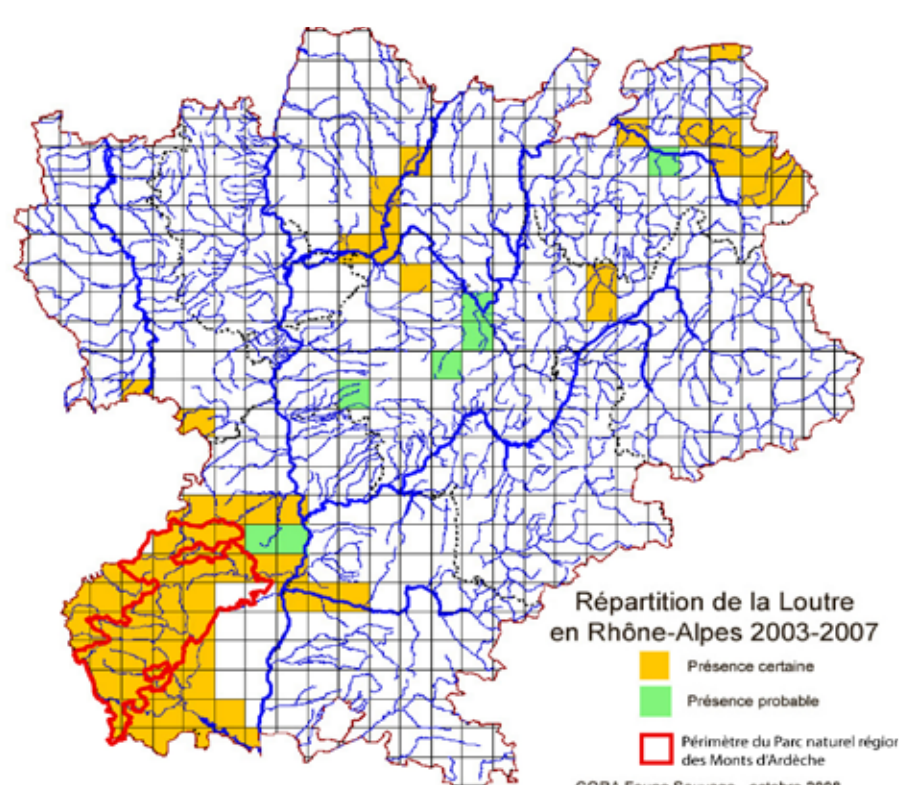
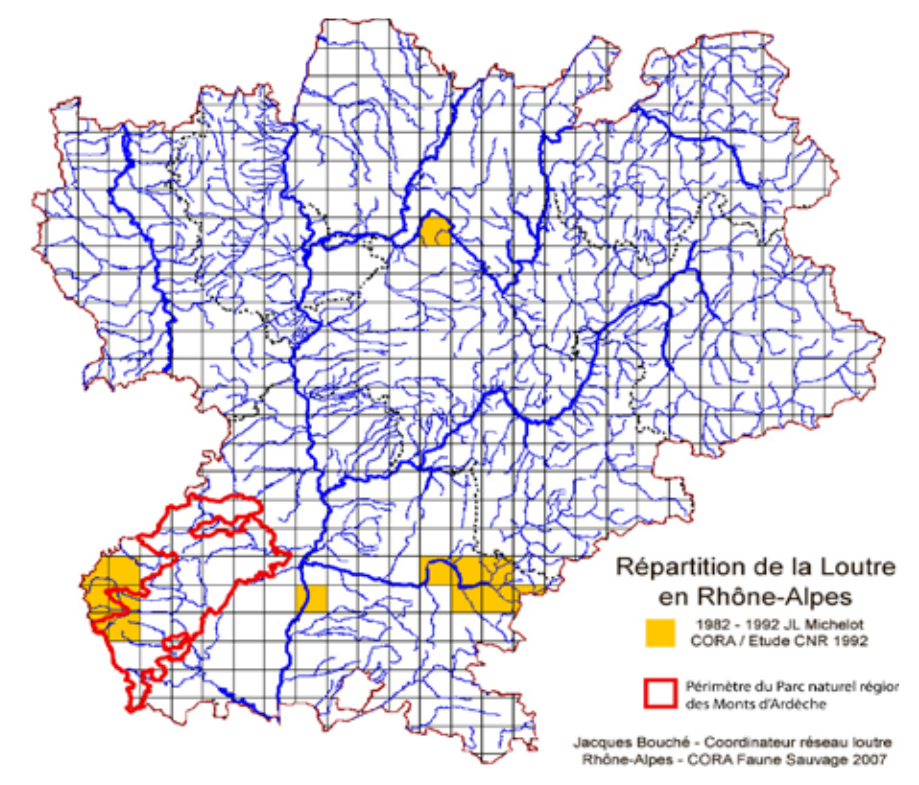

carte d'identité

La Loutre d'Europe (*Lutra lutra*)
Mammifère semi-aquatique de la famille des Mustélidés



Jusqu'à 1,30 m de longueur (queue comprise) et 10 kg
Nocturne, solitaire et territoriale (1 individu sur 5 à 40 km de rivières)
Carnivore, elle se nourrit de poissons, d'amphibiens, d'oiseaux, d'invertébrés (moins de 1kg de nourriture /jour).

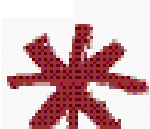

Contacts

Fédération des parcs naturels régionaux de France
9 rue Christiani - 75018 Paris - 01 44 90 86 20
Parc naturel régional des Monts d'Ardèche
Maison du Parc - 07380 JAUJAC - 04 75 36 38 60



Photos: N. Duprez - Parc des Monts d'Ardèche et CORA Faune Sauvage